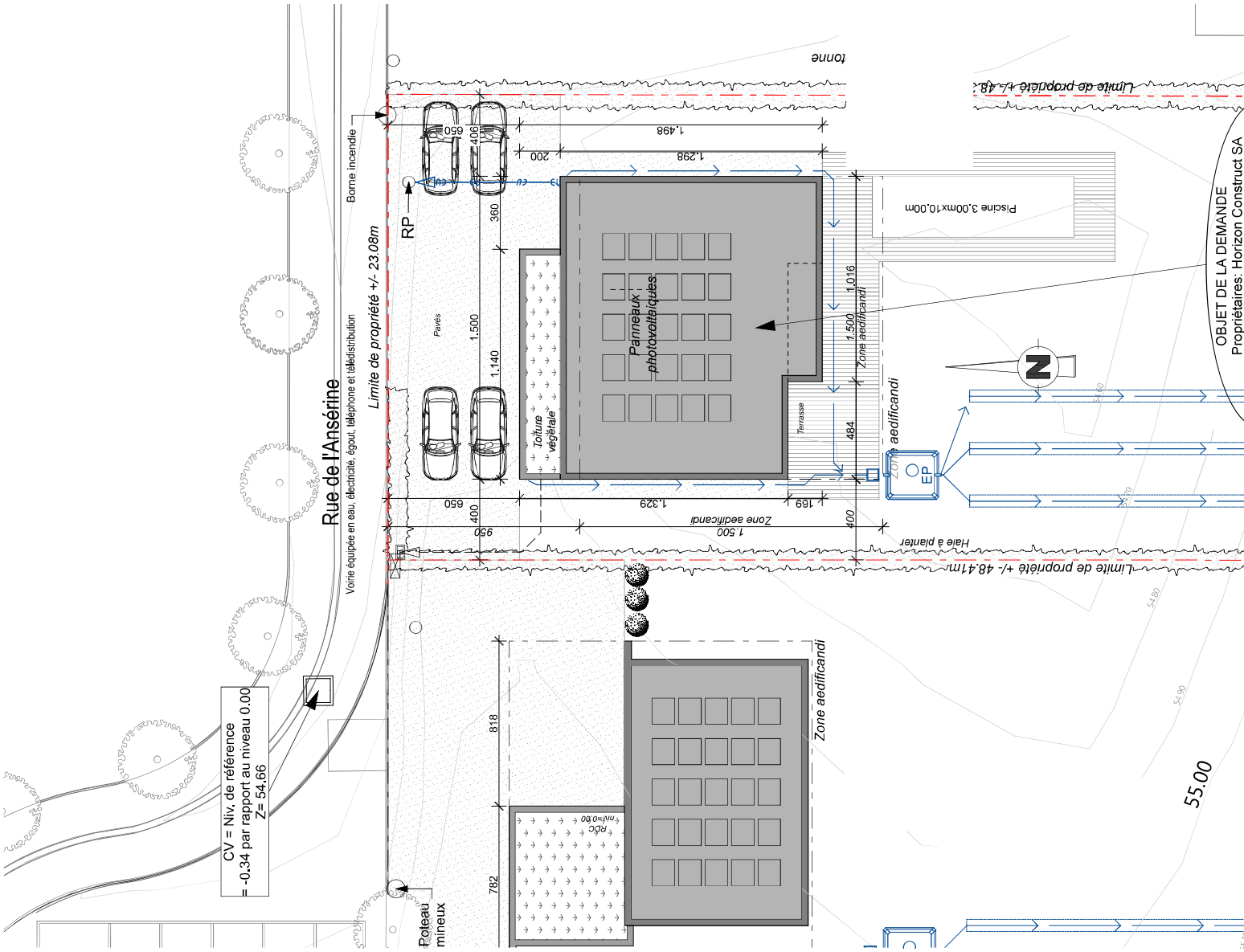

No DOSSIER :	No PLAN :	OBJET : Implantation	Construction d'une habitation unifamiliale
T 060	230908 .1	Lot 49 Le 08 septembre 2023	Rue de l'Ansérine à 4600 Visé 1DIV, section A, n°69g5 (lot n°49)

© Ter-A srl - Les plans restent la propriété de l'architecte - toutes reproductions et utilisations sont interdites sans l'accord préalable, écrit de l'auteur de projet. Le propriétaire reste le seul responsable des limites de sa propriété. L'entrepreneur est tenu de vérifier toutes les dimensions et le

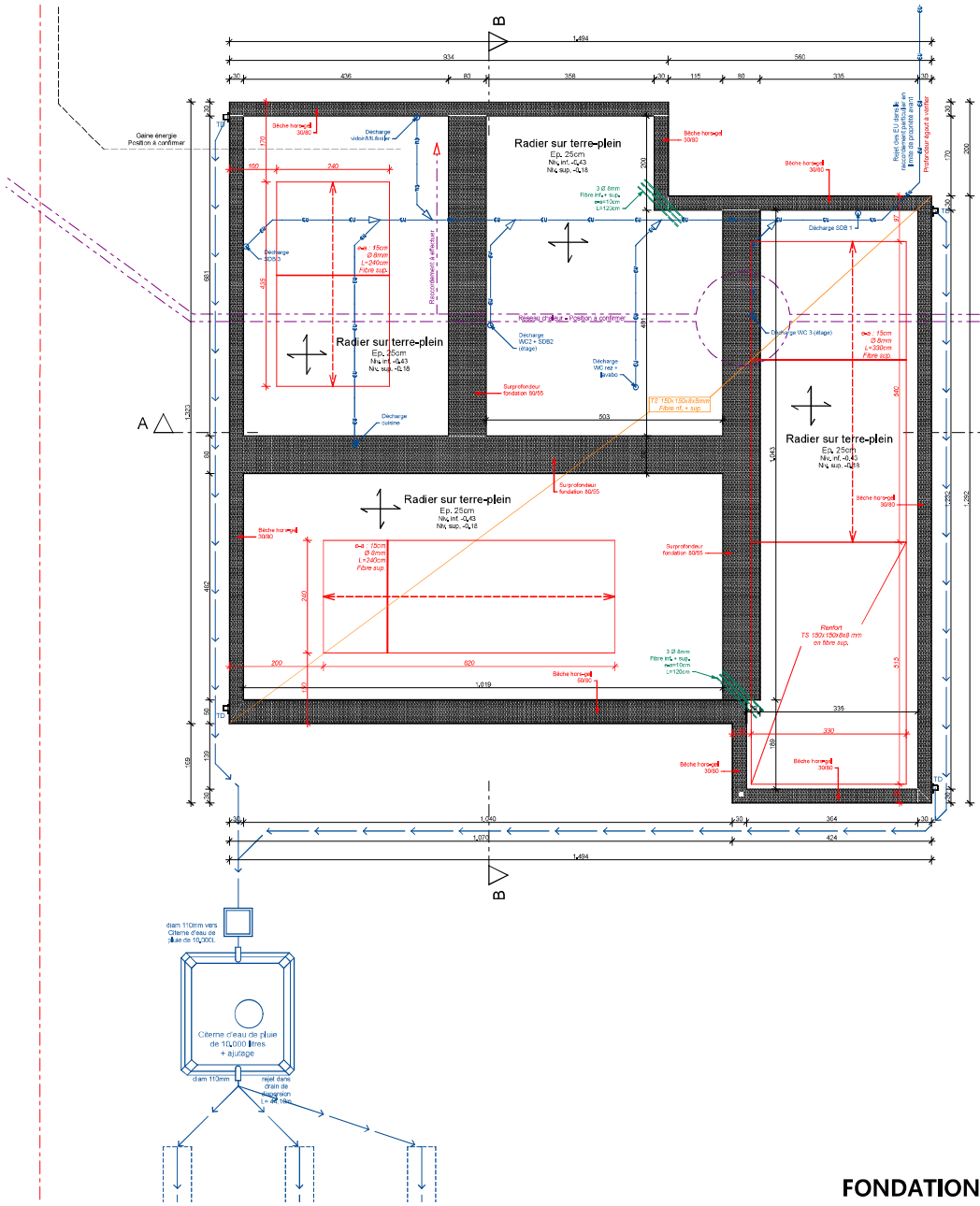

FONDATION

No DOSSIER :	No PLAN :	OBJET : Plan fondations	Construction d'une habitation unifamiliale
T 060	230908 .2	Lot 49 Le 08 septembre 2023	Rue de l'Ansérine à 4600 Visé 1DIV, section A, n°69g5 (lot n°49)

© Ter-A srl - Les plans restent la propriété de l'architecte - toutes reproductions et utilisations sont interdites sans l'accord préalable, écrit de l'auteur de projet. Le propriétaire reste le seul responsable des limites de sa propriété. L'entrepreneur est tenu de vérifier toutes les c

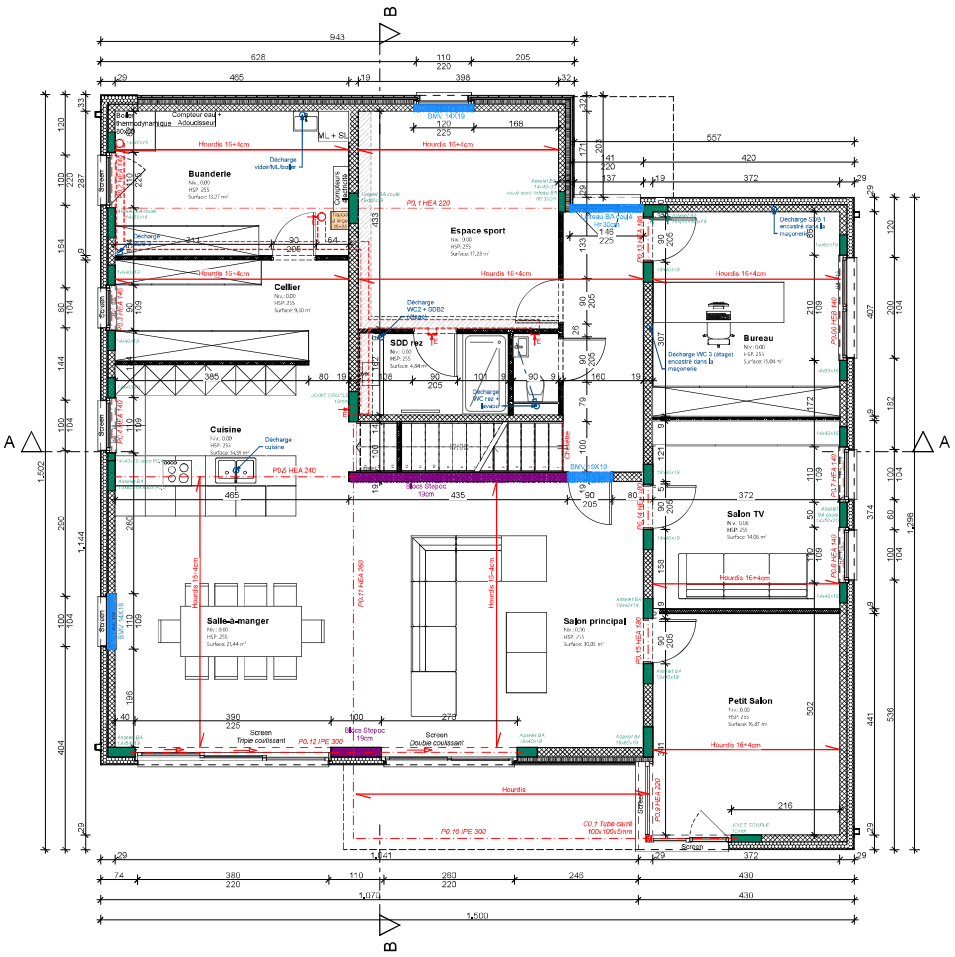

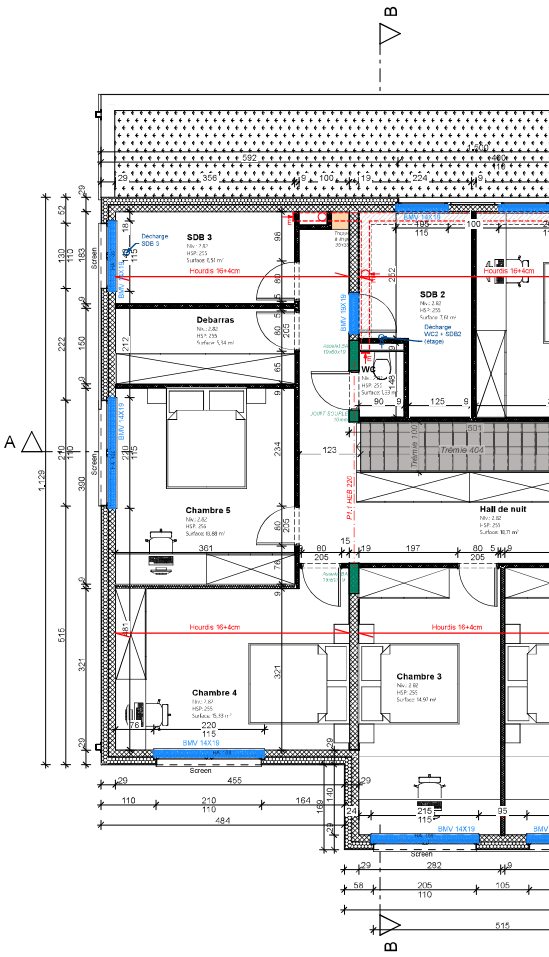

REZ-DE-CHAUSSEE - 1/100

Couvrant RDC
P: 160kg/m²
Q: 200kg/m²
μ: 150kg/m²

Partie toiture plate
Lestage: 80kg/m²
P(sans lestage)= 110kg/m²
Q: 105kg/m²

Hourdis BA 16 + 4cm

Toiture
Lestage: 80kg/m²
P(sans lestage)= 220kg/m²
Q: 105kg/m²
Panneaux photovoltaiques = 20kg/m²

Hourdis BA 16 + 4cm

Masse volumique béton depente: 1200kg/m³

No DOSSIER :	No PLAN :	OBJET : Plans	Construction d'une habitation unifamiliale
T 060	230908 .3	Lot 49 Le 08 septembre 2023	Rue de l'Ansérine à 4600 Visé 1DIV, section A, n°69g5 (lot n°49)

© Ter-A srl - Les plans restent la propriété de l'architecte - toutes reproductions et utilisations sont interdites sans l'accord préalable, écrit de l'auteur de projet. Le propriétaire reste le seul responsable des limites de sa propriété. L'entrepreneur est tenu de vérifier toutes les dimensions et le