Construction d'une habitation unifamiliale

Avant-projet n°2 - implantation

| 1 | 2 | 3 | 4 | 5 | 6 | 7 | | |

Construction d'une habitation unifamiliale

1	2	3	4	5	6	7													

Dossier 23-021
De Jonghe

Avant-projet n°2 - Vue en plan Rez-de-chaussée

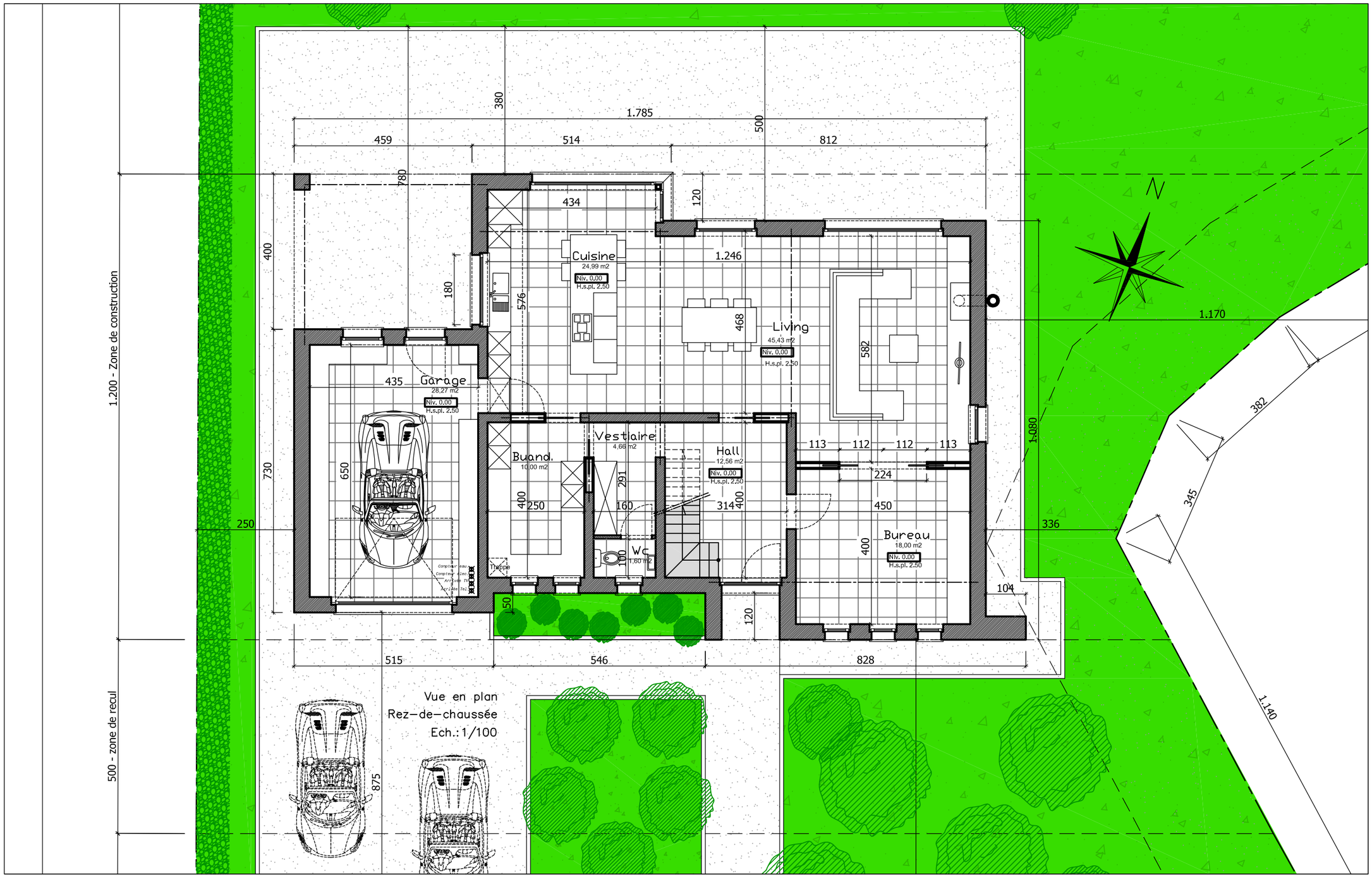

ECHELLE : 1/100

Architecte - Lepori Fabian - Atelier 7 SRL 21, Chemin des Vignobles 5170 Profondeville

Construction d'une habitation unifamiliale

1 | 2 | 3 | 4 | 5 | 6 | 7

Avant-projet n°2 - Vues en plan Etage 1 et Etage 2

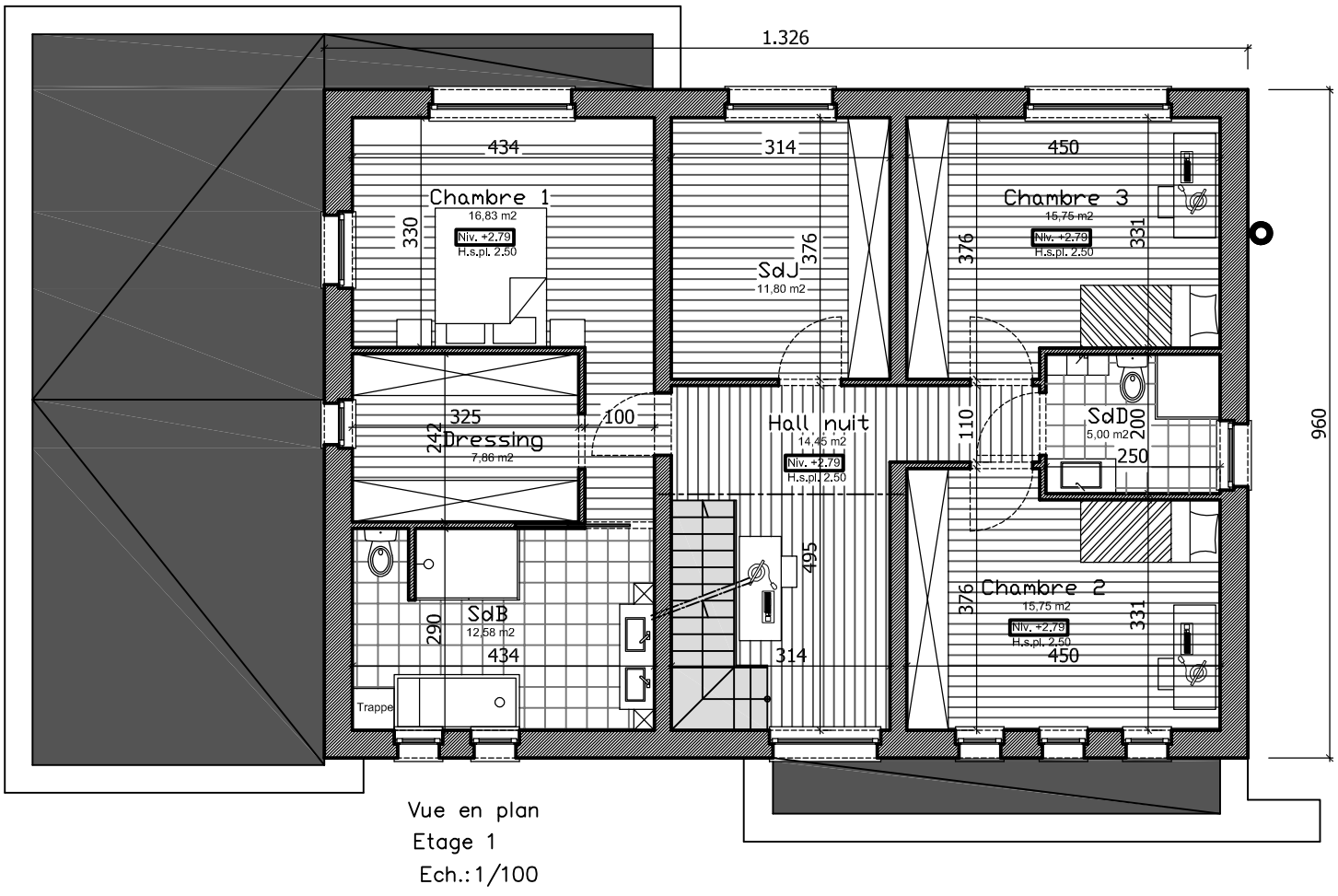

Vue en plan
Etage 1
Ech.: 1/100

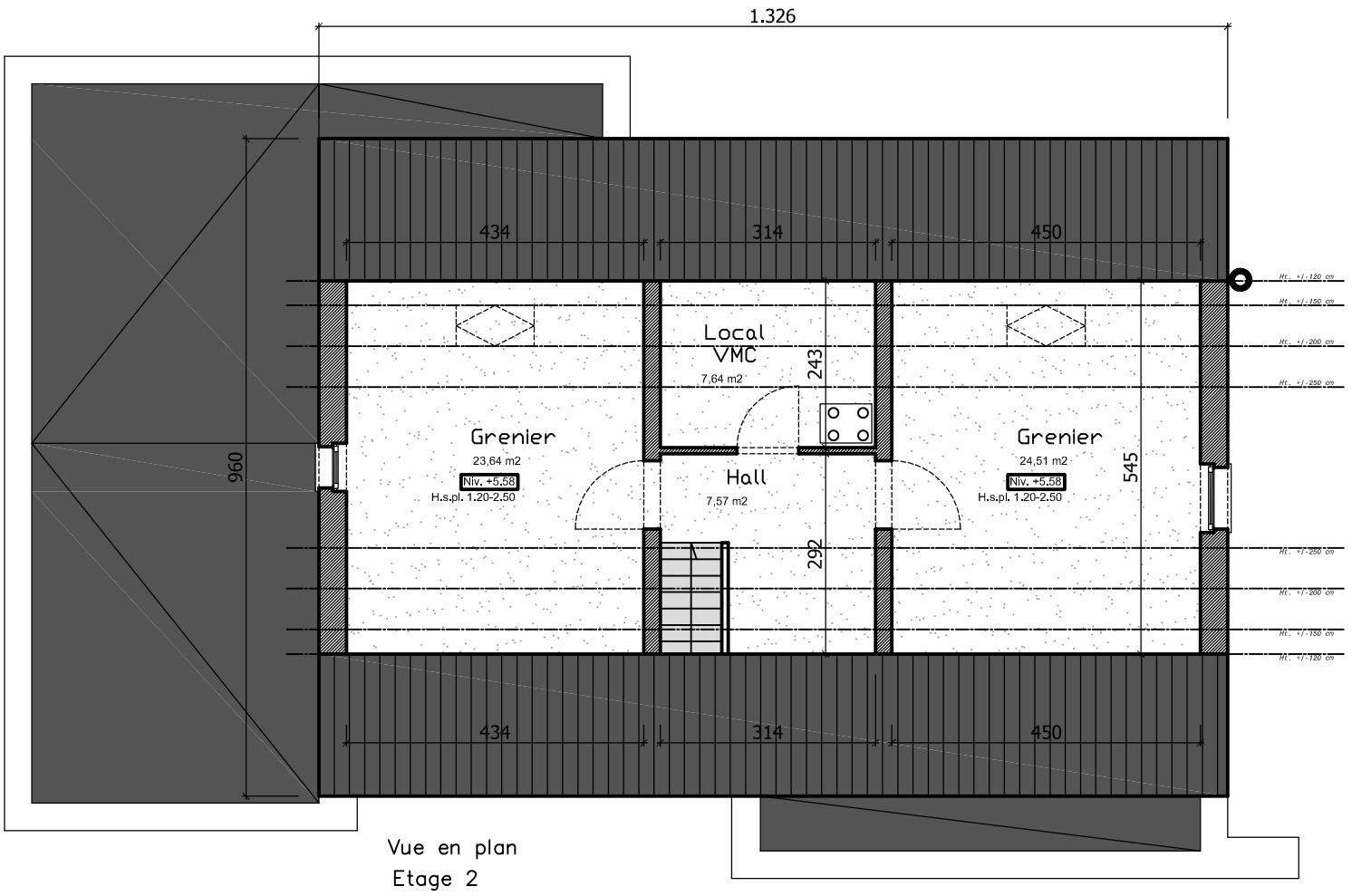

Vue en plan
Etage 2
Ech.: 1/100

ECHELLE : 1/100

Dossier 23-021
De Jonghe

Architecte - Lepori Fabian - Atelier 7 SRL 21, Chemin des Vignobles 5170 Profondeville

Construction d'une habitation unifamiliale

1	2	3	4	5	6	7

Avant-projet n°2 - Façade avant



ECHELLE : 1/100

Architecte - Lepori Fabian - Atelier 7 SRL 21, Chemin des Vignobles 5170 Profondeville

Dossier 23-021
De Jonghe

Construction d'une habitation unifamiliale

1	2	3	4	5	6	7	

Avant-projet n°2 - Façade arrière

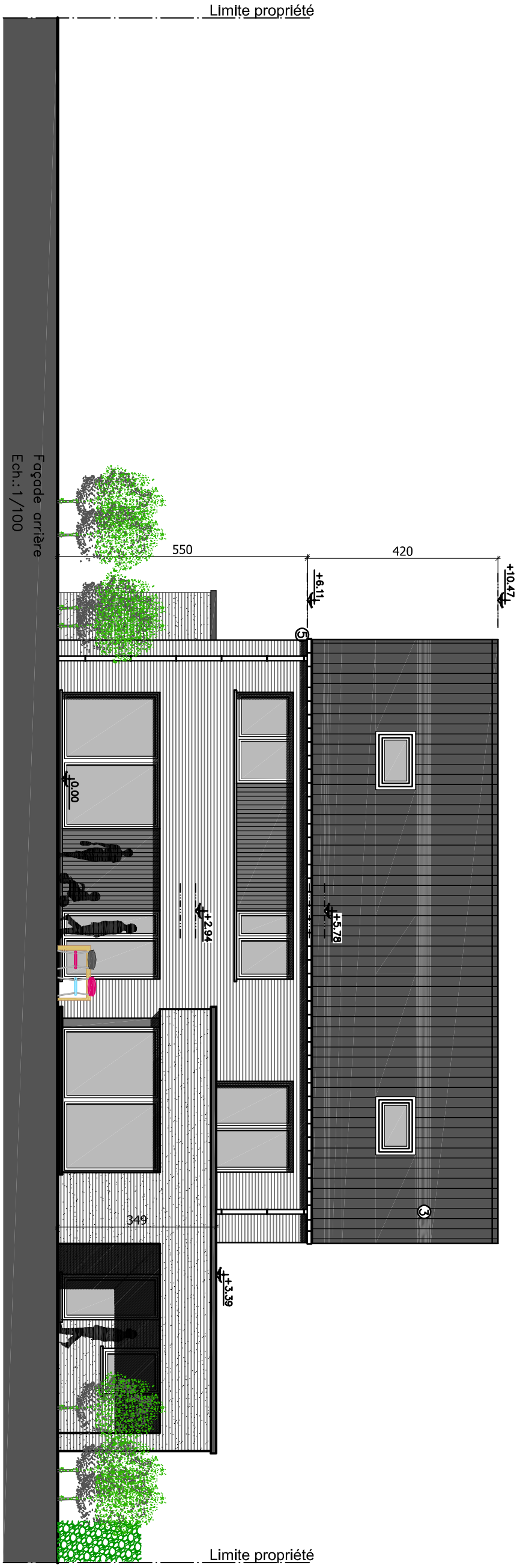

ECHELLE : 1/100

Architecte - Lepori Fabian - Atelier 7 SRL 21, Chemin des Vignobles 5170 Profondeville

Dossier 23-021
De Jonghe

Construction d'une habitation unifamiliale

1	2	3	4	5	6	7													

Dossier 23-021

De Jonghe

Avant-projet n°2 - Façade latérale gauche



Façade latérale gauche
Ech.: 1/100



Façade latérale droite
Ech.: 1/100

ECHELLE : 1/100

Architecte - Lepori Fabian - Atelier 7 SRL 21, Chemin des Vignobles 5170 Profondeville

Construction d'une habitation unifamiliale

1	2	3	4	5	6	7													

Avant-projet n°2 - Axonométries





Dossier 23-021

De Jonghe

ECHELLE : Hors échelle

Architecte - Lepori Fabian - Atelier 7 SRL 21, Chemin des Vignobles 5170 Profondeville