Construction d'une habitation unifamiliale

1	2	3	4	5	6	7													

Dossier 23-021
De Jonghe

Avant-projet n°2 - implantation

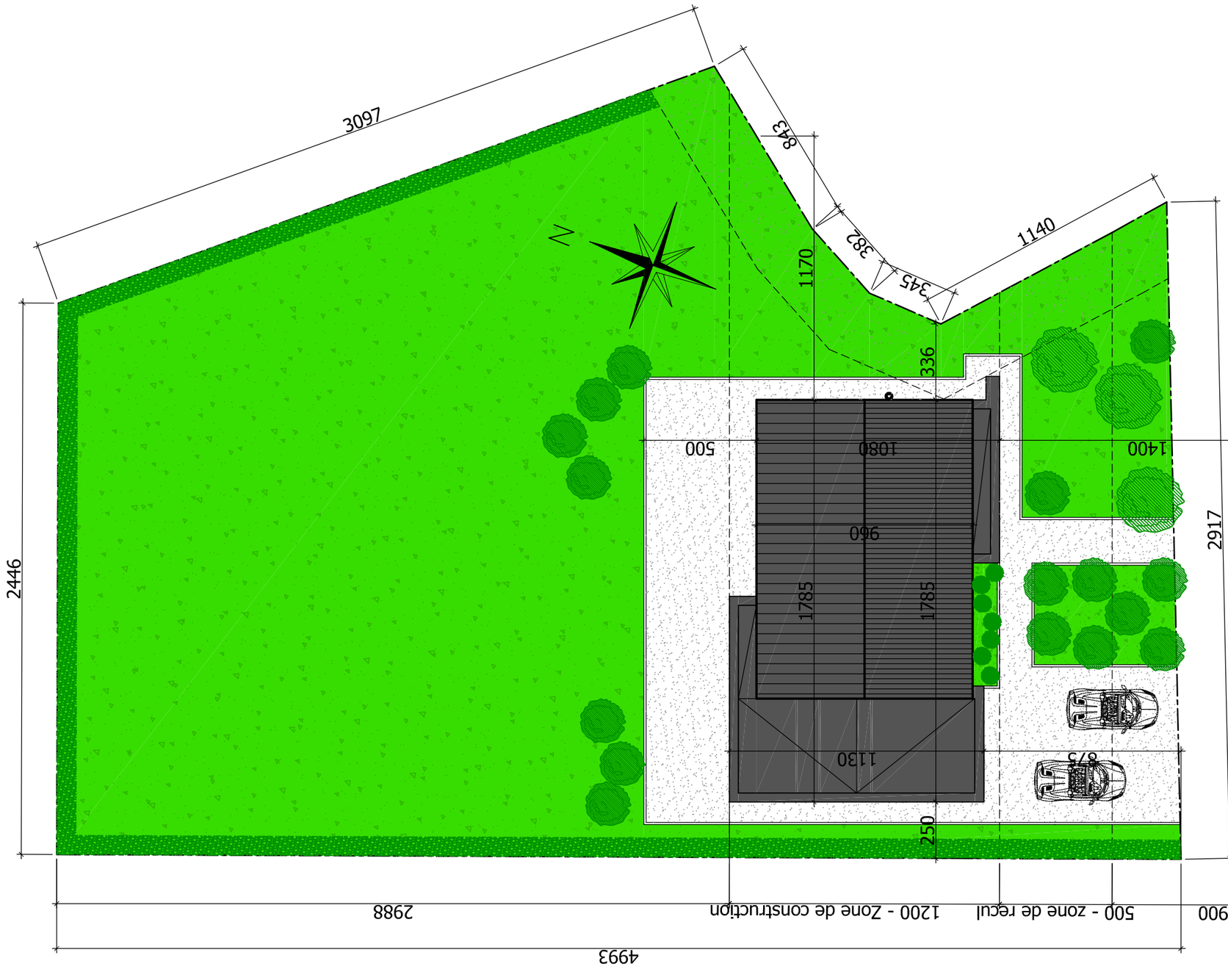

ECHELLE : 1/200

Architecte - Lepori Fabian - Atelier 7 SRL 21, Chemin des Vignobles 5170 Profondeville

Construction d'une habitation unifamiliale

1	2	3	4	5	6	7													

Dossier 23-021
De Jonghe

Avant-projet n°2 - Vue en plan Rez-de-chaussée

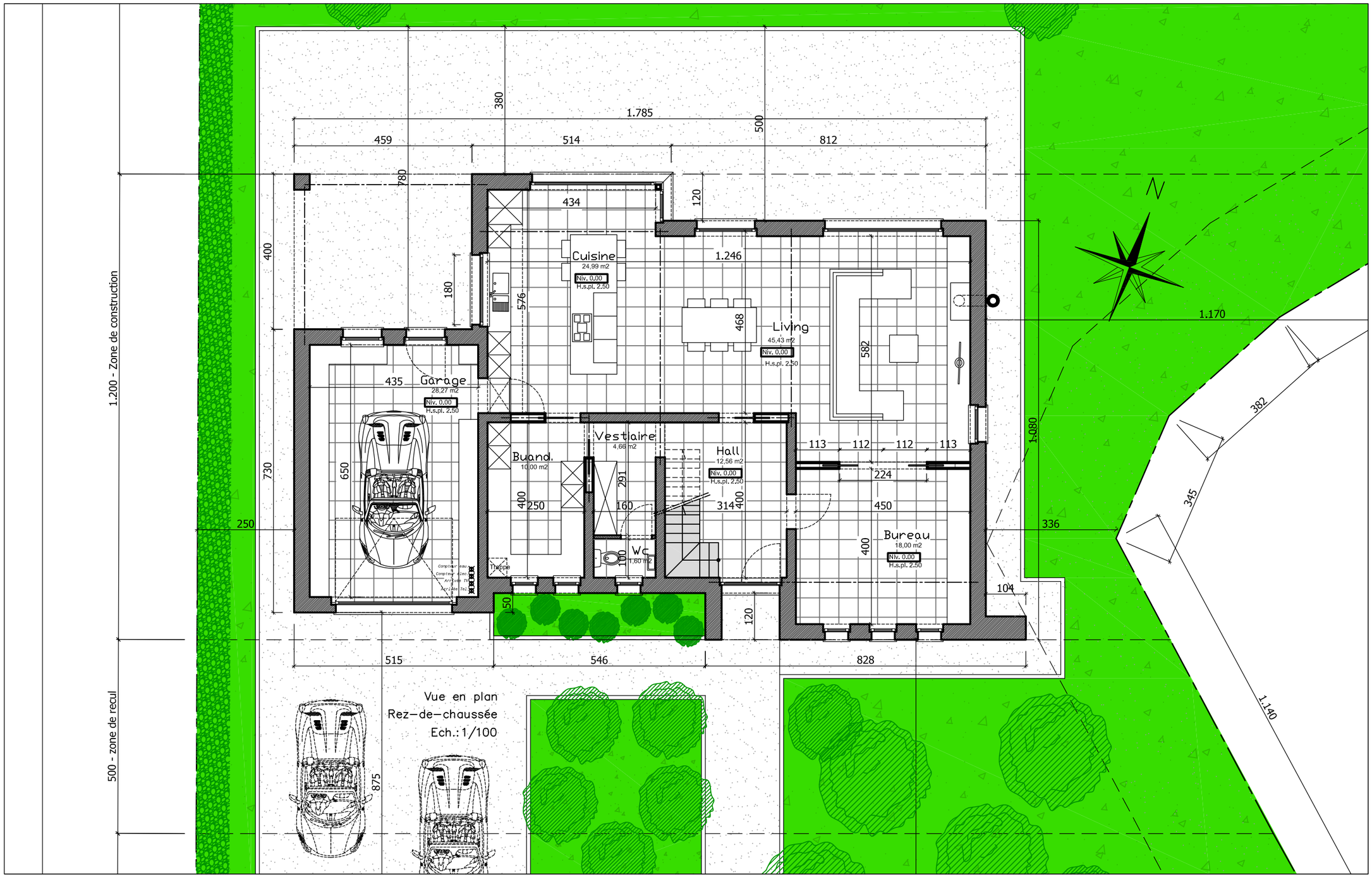

ECHELLE : 1/100

Architecte - Lepori Fabian - Atelier 7 SRL 21, Chemin des Vignobles 5170 Profondeville

Construction d'une habitation unifamiliale

1 | 2 | 3 | 4 | 5 | 6 | 7

Dossier 23-021
De Jonghe

Avant-projet n°2 - Vues en plan Etage 1 et Etage 2

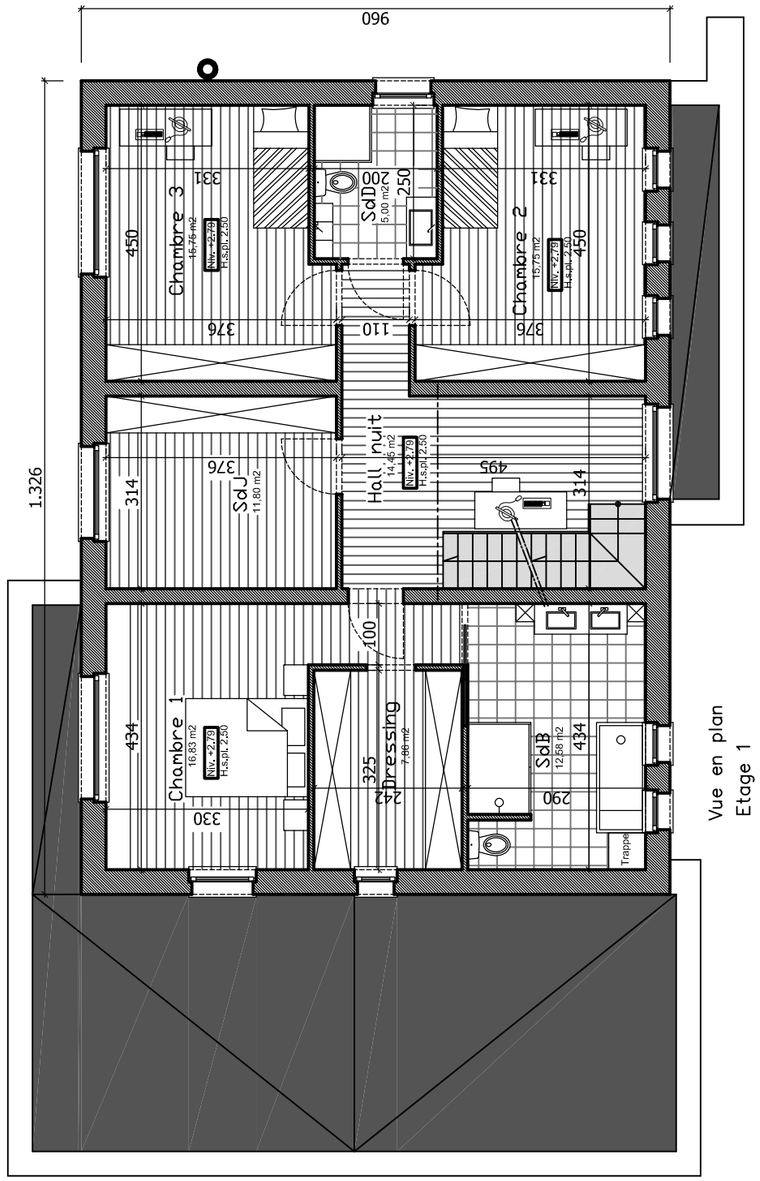

Vue en plan
Etage 1
Ech.:1/100

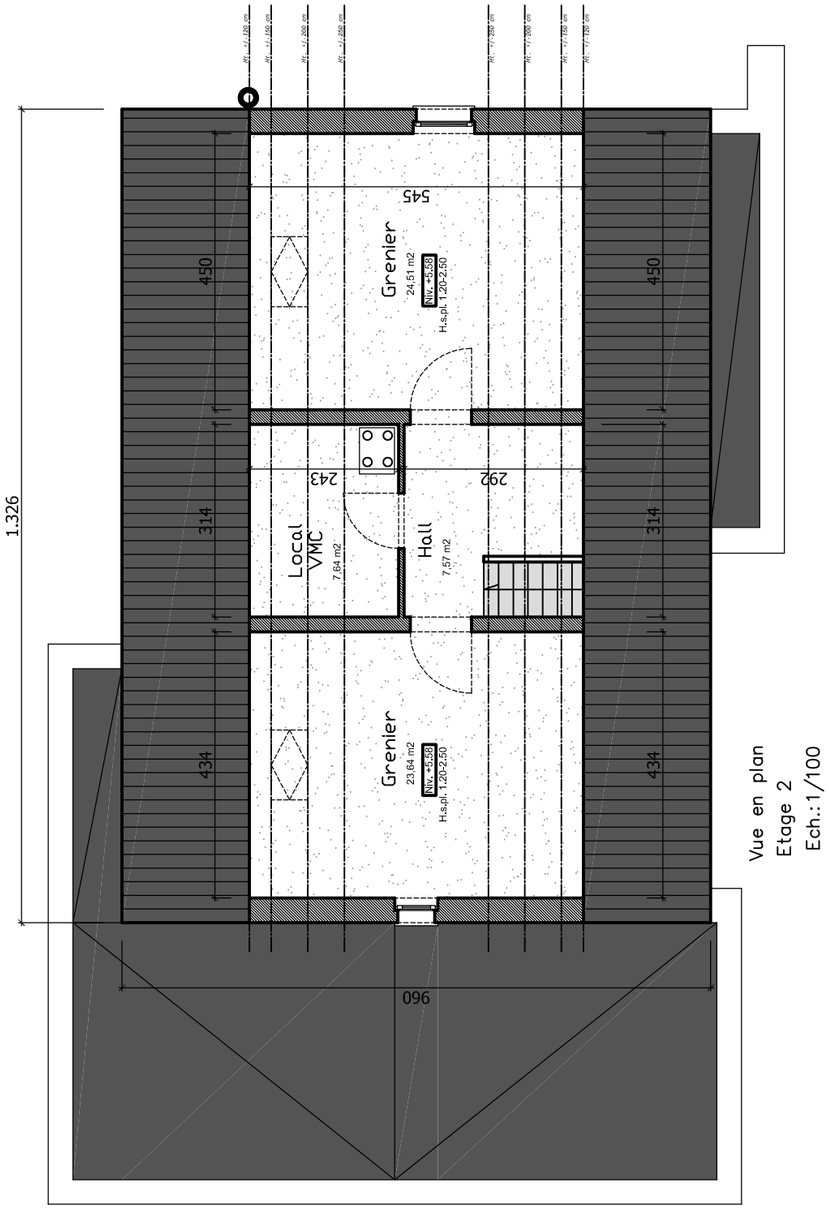

Vue en plan
Etage 2
Ech.:1/100

ECHELLE : 1/100

Architecte - Lepori Fabian - Atelier 7 SRL 21, Chemin des Vignobles 5170 Profondeville

Construction d'une habitation unifamiliale

1	2	3	4	5	6	7													

Dossier 23-021

De Jonghe

Avant-projet n°2 - Façade avant



Façade avant
Ech.: 1/100

ECHELLE : 1/100

Architecte - Lepori Fabian - Atelier 7 SRL 21, Chemin des Vignobles 5170 Profondeville

Construction d'une habitation unifamiliale

1	2	3	4	5	6	7													

Dossier 23-021
De Jonghe

Avant-projet n°2 - Façade arrière



Façade arrière
Ech.: 1/100

ECHELLE : 1/100

Architecte - Lepori Fabian - Atelier 7 SRL 21, Chemin des Vignobles 5170 Profondeville

Construction d'une habitation unifamiliale

1	2	3	4	5	6	7													

Dossier 23-021

De Jonghe

Avant-projet n°2 - Façade latérale gauche



Façade latérale gauche
Ech.: 1/100



Façade latérale droite
Ech.: 1/100

ECHELLE : 1/100

Architecte - Lepori Fabian - Atelier 7 SRL 21, Chemin des Vignobles 5170 Profondeville

Construction d'une habitation unifamiliale

1	2	3	4	5	6	7													

Avant-projet n°2 - Axonométries

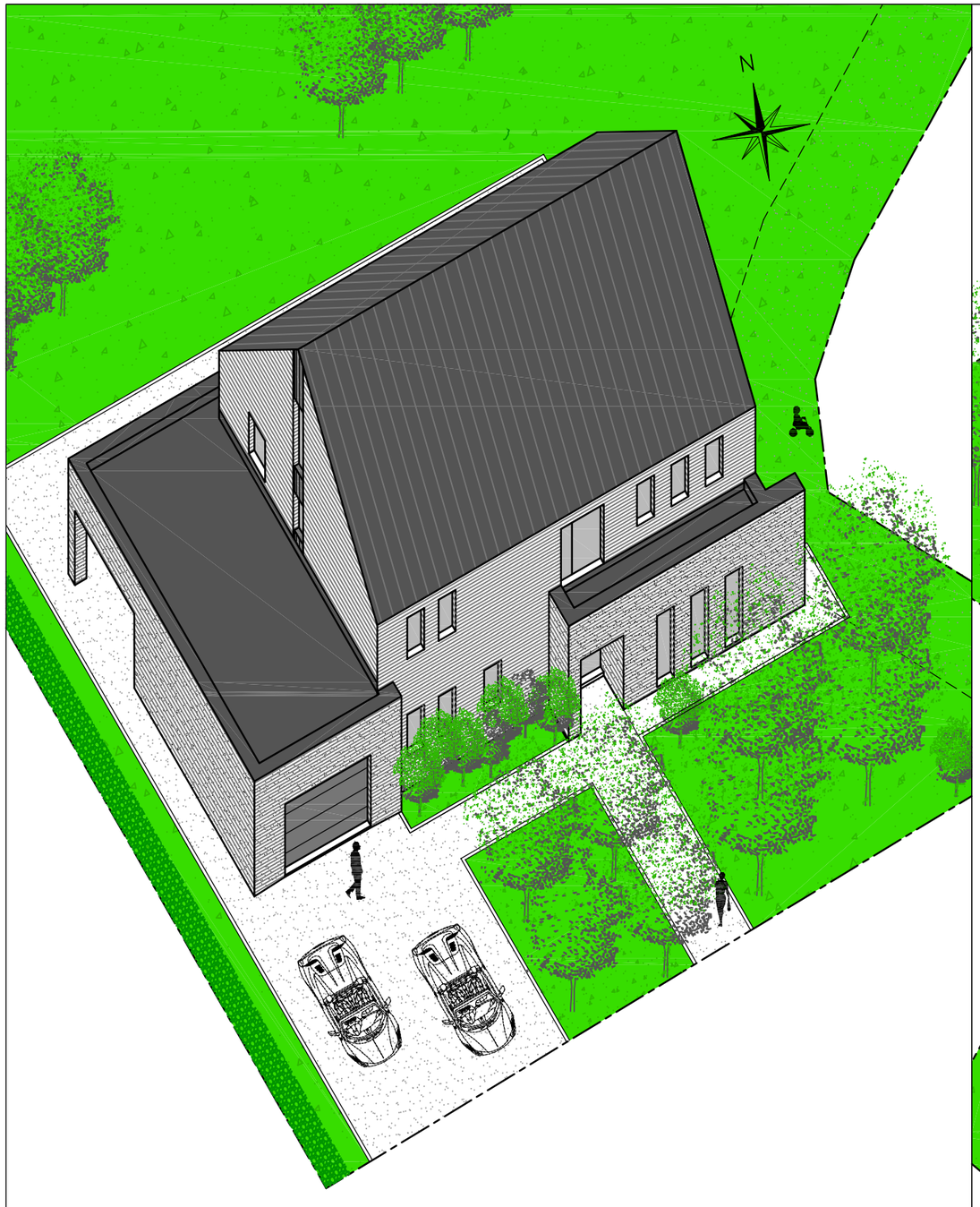



Dossier 23-021
De Jonghe

ECHELLE : Hors échelle

Architecte - Lepori Fabian - Atelier 7 SRL 21, Chemin des Vignobles 5170 Profondeville