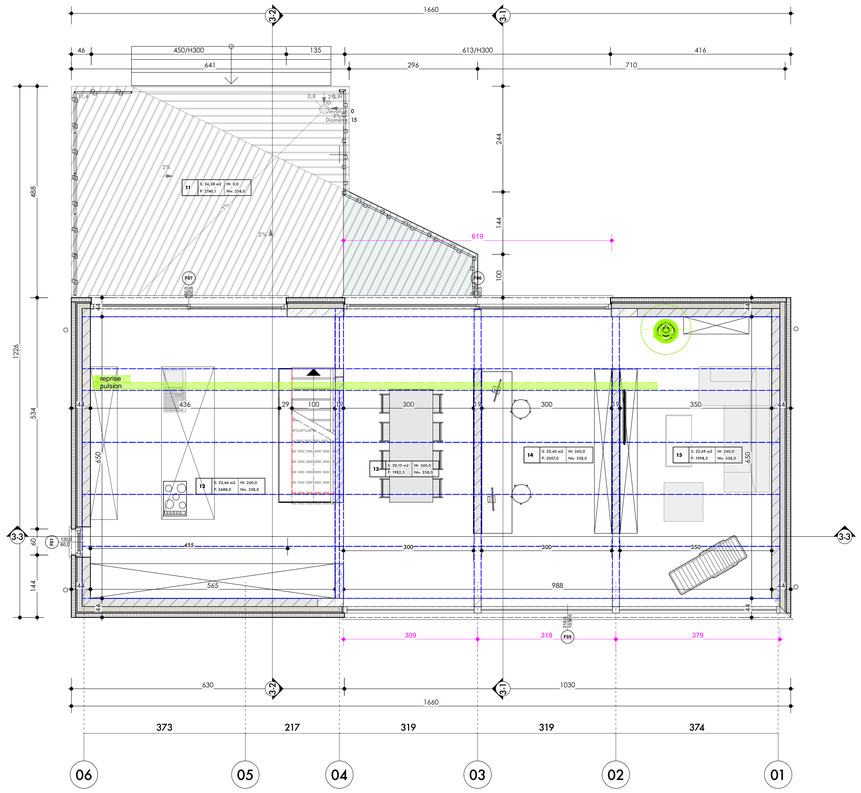

3 ETAGE
Échelle: 1:50

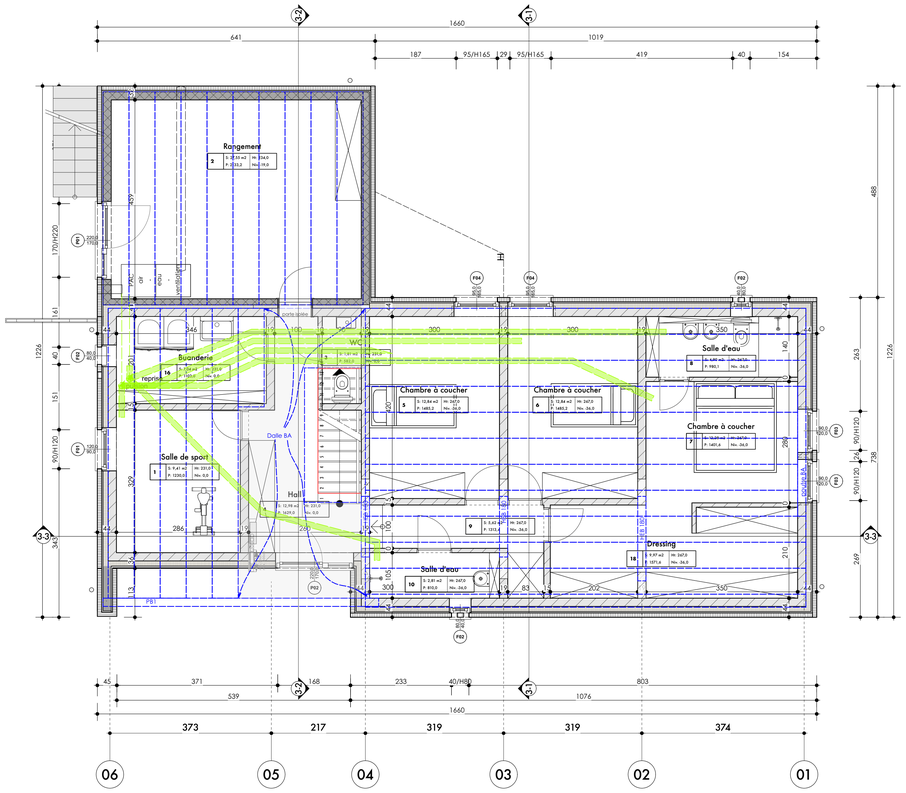

2 REZ DE CHAUSSEE
Échelle: 1:50

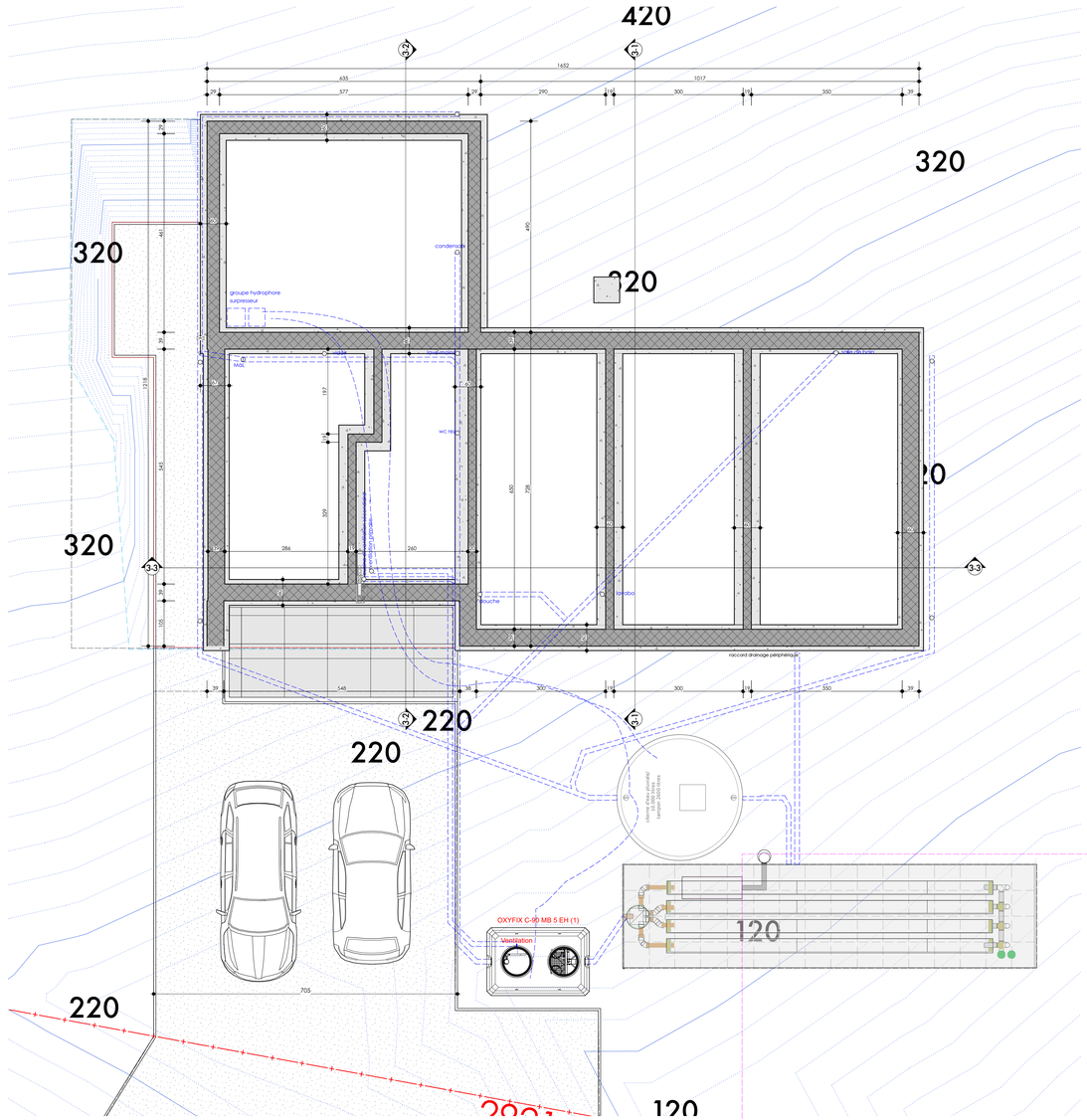

1 FONDATIONS
Échelle: 1:50

Toutes les fondations :
- sur bon sol ferme, non remué et exempt de point mous:
- portance du sol min. 2,5kg/cm2
- profondeur min. 80cm sous le niveau du sol ext. fini:
- dimensions conformes à l'étude de stabilité.

Toutes les canalisations d'égouttage :
- Ø 110mm sauf mention contraire (plan et/ou cch)
- recouvrement minimum de 25cm
- pente d'évacuation minimum de 1,5cm/m

PLANS D'EXECUTION

PLANS 2 / 7

19/04/21

dimme défini

Mr & Mme Th. HANCE & J. FARVACQUE
rue Les Tonnes
5100 WIERDE
23° DIV. section B - n°235 e2

CONSTRUCTION D'UNE HABITATION

t-architectes
Thibaud Parage sprl
rue Georges Bernanos 49
B-5000 Namur
0032 495 45 82 60. tpa@tcabane.me

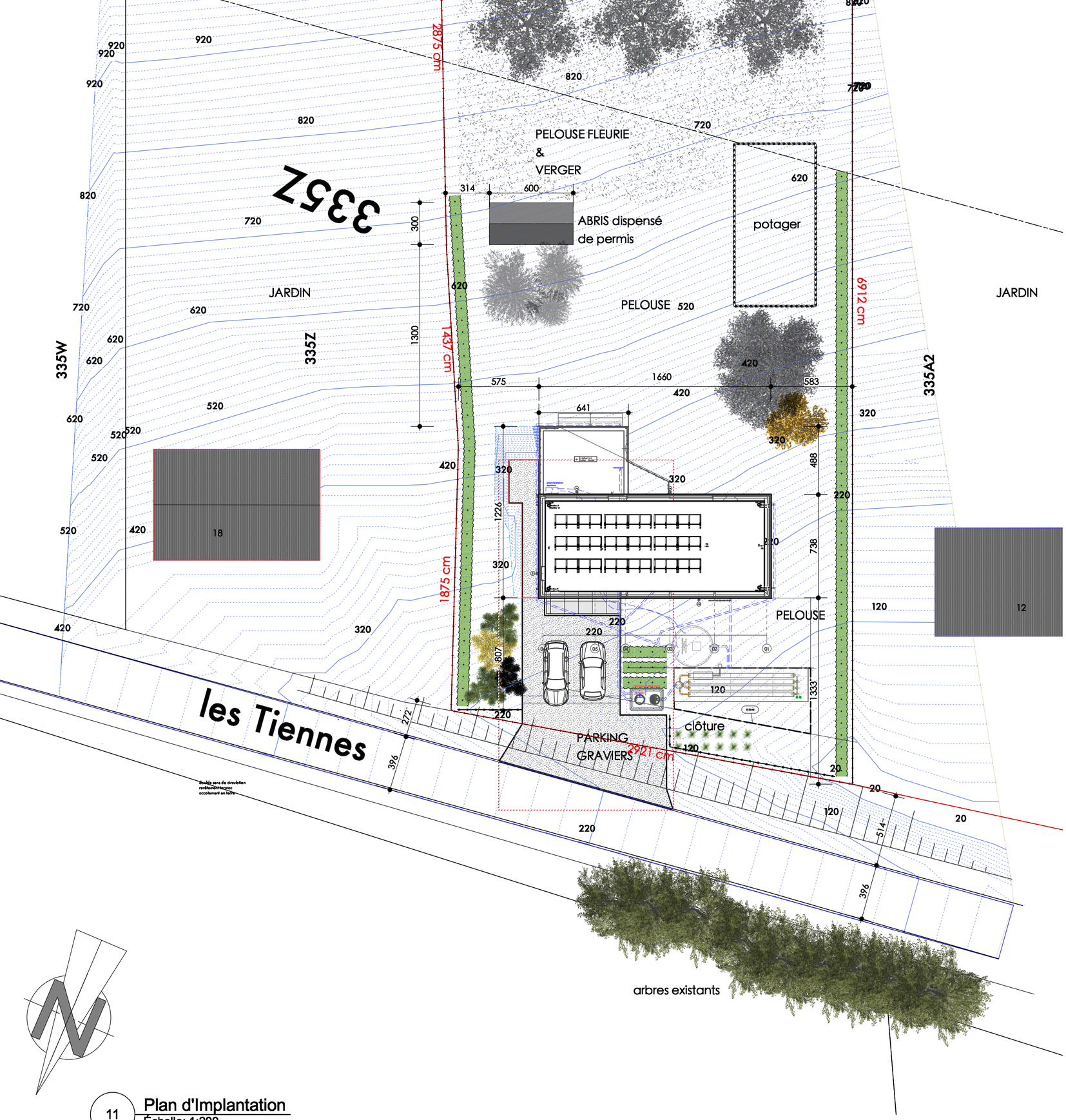

11 Plan d'Implantation
Échelle: 1:200

t-architectes
Thibaud Parage. srl
rue Georges Emmanuel 49
B - 5020 Flawinne
0032 495 45 82 60. tpa@cabane.me

NOTE

Toutes modifications de quelque nature que ce soit sans consentement écrit de l'architecte tombent sous l'entière responsabilité de l'entrepreneur et/ou du maître d'ouvrage.

Les calculs de stabilité et essais de sol sont exécutés, sauf avis contraire, par les soins de l'entrepreneur qui nommera pour cela une personne compétente. A défaut de cela, l'architecte ne peut être tenu pour responsable d'éventuels dégâts qui en découleraient.

L'entrepreneur et le maître d'ouvrage s'engagent à contracter une assurance pour le chantier contre la tempête, le vent, les dégâts du feu et les responsabilités civiles qui couvre aussi bien le maître d'ouvrage et l'architecte que l'entrepreneur, et ce pendant toute la durée des travaux.

L'architecte ne peut être tenu pour responsable si un partenaire, quel qu'il soit, de la construction tombe en faillite.

Le dessin du mobilier et de l'aménagement intérieur est donné à titre indicatif. Le projet n'inclus pas le mobilier.

SYMBOLES

- BM détecteurs incendie
- extincteur à poudre

COMPOSITION DES PAROIS

- isolant rigide parois
- isolant rigide sol
- isolant souple
- maçonnerie existante
- béton armé coulé en place
- maçonneries blocs béton cellulaire
- maçonnerie blocs béton
- maçonnerie terre cuite
- isolant compressible
- bardage léger
- sol existant
- maçonneries de parement

LEGENDE DES MATERIAUX

MATERIAUX existants

1		
2		
3		
4		
5		

MATERIAUX projetés

1	parements ext	façades habitation: briques de parement de ton gris moyen se rapprochant du ton de la pierre du village
2	toitures	en EPDM noir + panneaux photovoltaïques
3	menuiseries ext	en Alu, ton anthracite + DV clair transparent habillage trumeau arrière et façade entrée en panneau lisse de même ton
4	zingueries	en zinc ton antra-zinc
5	cheminée	sortie en toiture de même ton que les menuiseries
6	seuils	en pierre bleue, ton adoucie clair

PLANS D'EXECUTION

CONSTRUCTION D'UNE HABITATION

ADRESSE rue Les Tiennes
5100 WIERDE
23° DIV - section B - n°335 e2

CLIENT
Mr & Mme Th. HANCE & J. FARVACQUE

ADRESSE 9 rue des Cyclamens
5011 BELGRADE

RÉVISION	DATE	NOTE DE RÉVISION	PAR
B	17/03/21	fiches techniques LIMPIDO indice C	limpido
A	16/03/21	zone d'infiltration Limpido	tp

Ce document est la propriété de T-Architectes SPRL et ne peut être reproduit, ni communiqué à des tiers sans autorisation expresse. Les côtes, légendes, matériels, matériaux, nature, couleur, aspect, symbolisations sont donnés à titre indicatif et doivent être vérifiés par les entreprises. La responsabilité de l'architecte ne peut être engagée que si le maître de l'ouvrage l'avertit, par lettre recommandée, du commencement des travaux.

L'Architecte	Le Maître de l'ouvrage	L'administration	L'Ingénieur	L'Entrepreneur

DATE DESSIN 13/04/21 PROJET N° I-2020-04

INDICE	OBJET	4
A	page de garde	1
	contexte urbanistique	2
A	occupation de la parcelle	3
A	plan - fondation & égouttage	4
	plan rez-de-chaussée	5
	plan étage	6
	coupes transversales	7
	coupe longitudinale	8
	façades à rue & arrière	9
	façades pignons	10

PLANS D'EXECUTION

PAGE DE GARDE 1 / 4

Date 13/04/21 Ech 1:200

M.O. Mr & Mme Th. HANCE & J. FARVACQUE
rue Les Tiennes
5100 WIERDE
23° DIV - section B - n°335 e2

CONSTRUCTION D'UNE HABITATION

t-architectes
Thibaud Parage srl
rue Georges Emmanuel 49 B - 5020 Flawinne
0032 495 45 82 60. tpa@cabane.me