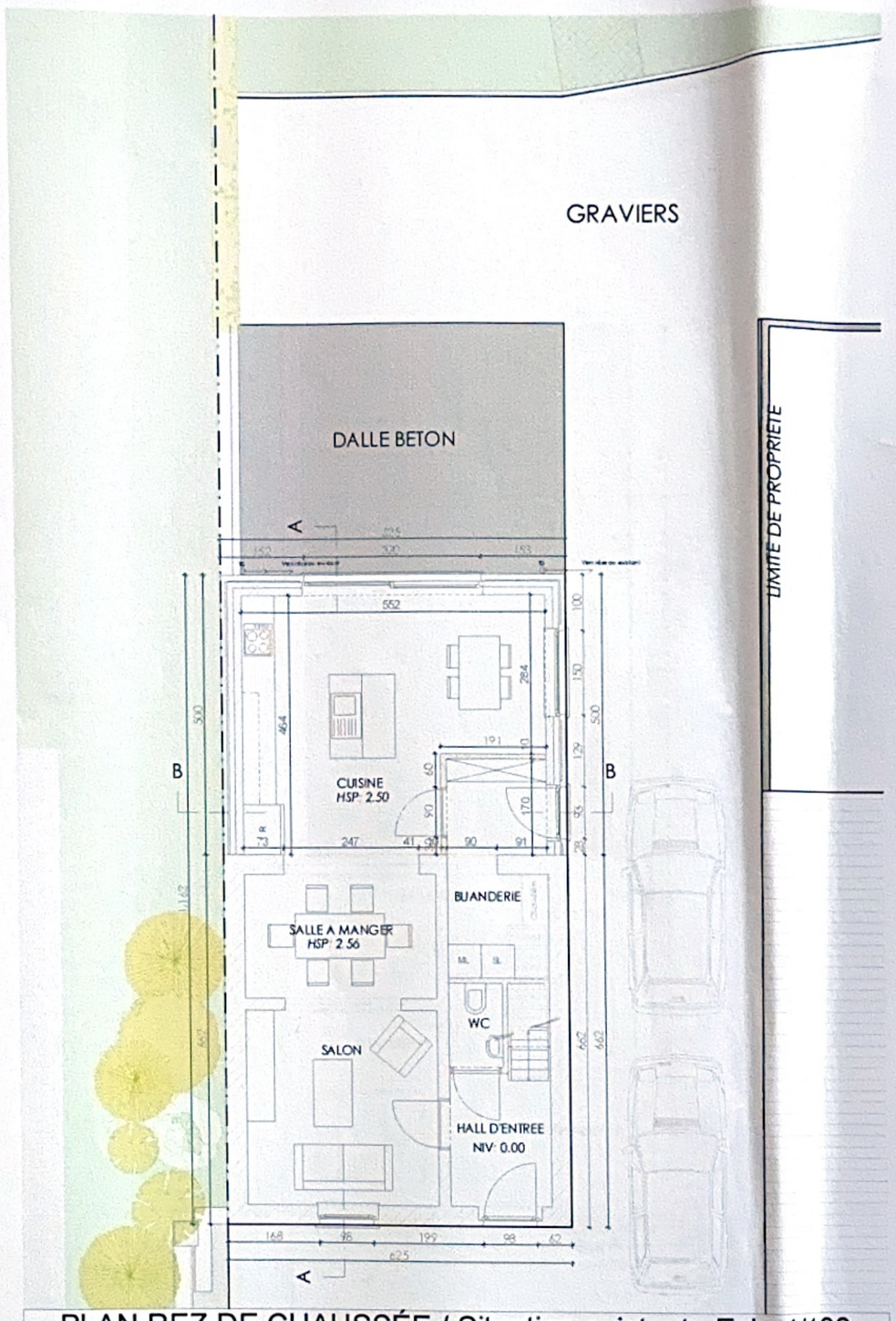

PLAN REZ DE CHAUSSÉE / Situation existante Ech: 1/100

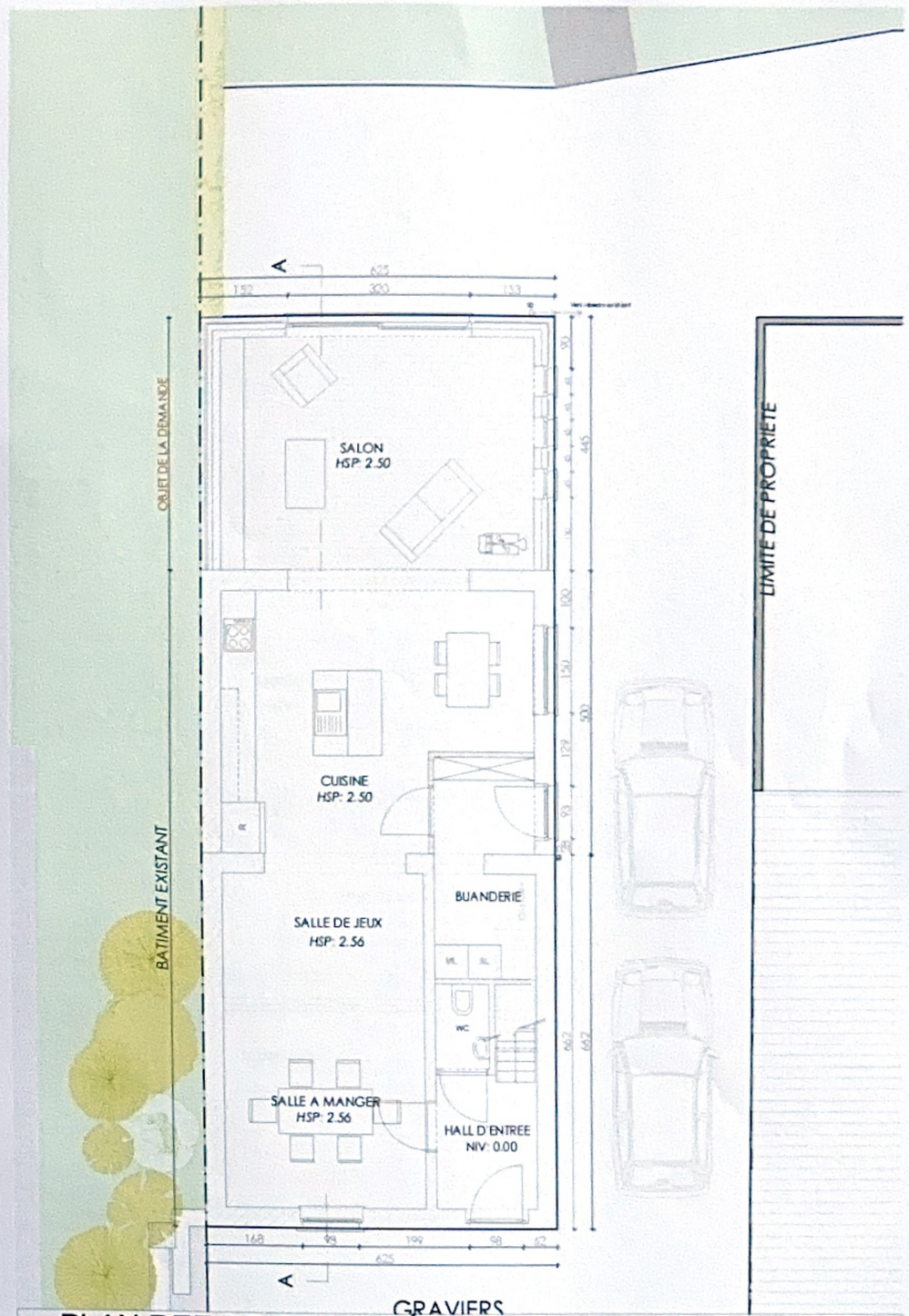

PLAN REZ DE CHAUSSÉE / Situation projetée Ech: 1/100

T-017

Rue du Village, 55
5310 Noville sur Mehaigne

Objet des travaux
Extension d'une habitation unifamiliale
Rue du Village, 55
5310 Noville sur Mehaigne

Phase
PU

Date
22/12/2020

Modification:
/

Date modif.
/

PLAN REZ DE CHAUSSEE
Situation existante et projetée

Echelle: 1/100

Unité:

Architecte:
Rue du Fays, 23
5336 Courrière
T 0494 610 475
E ropson thomas@gmail.com

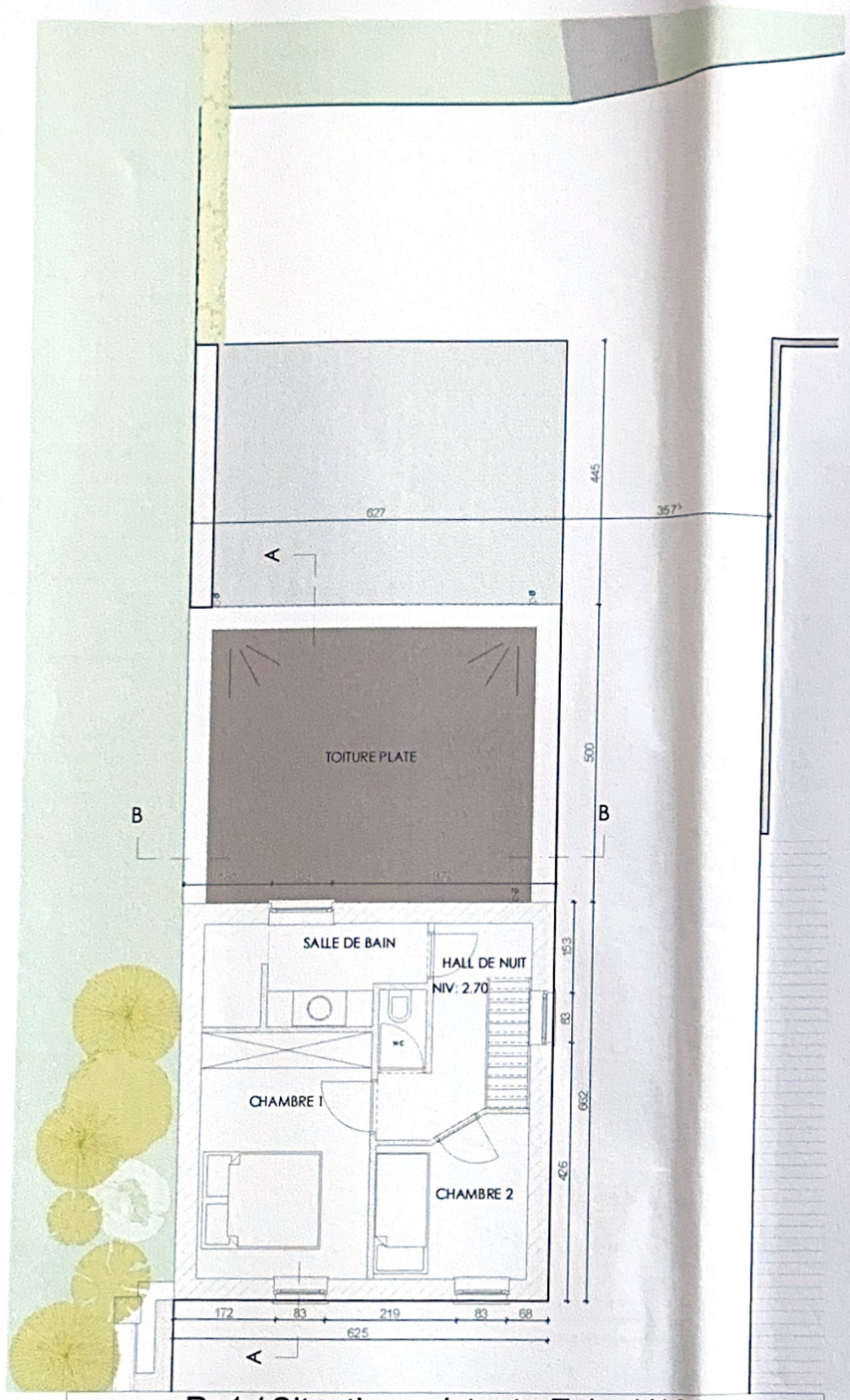

R+1 / Situation existante Ech: 1/100

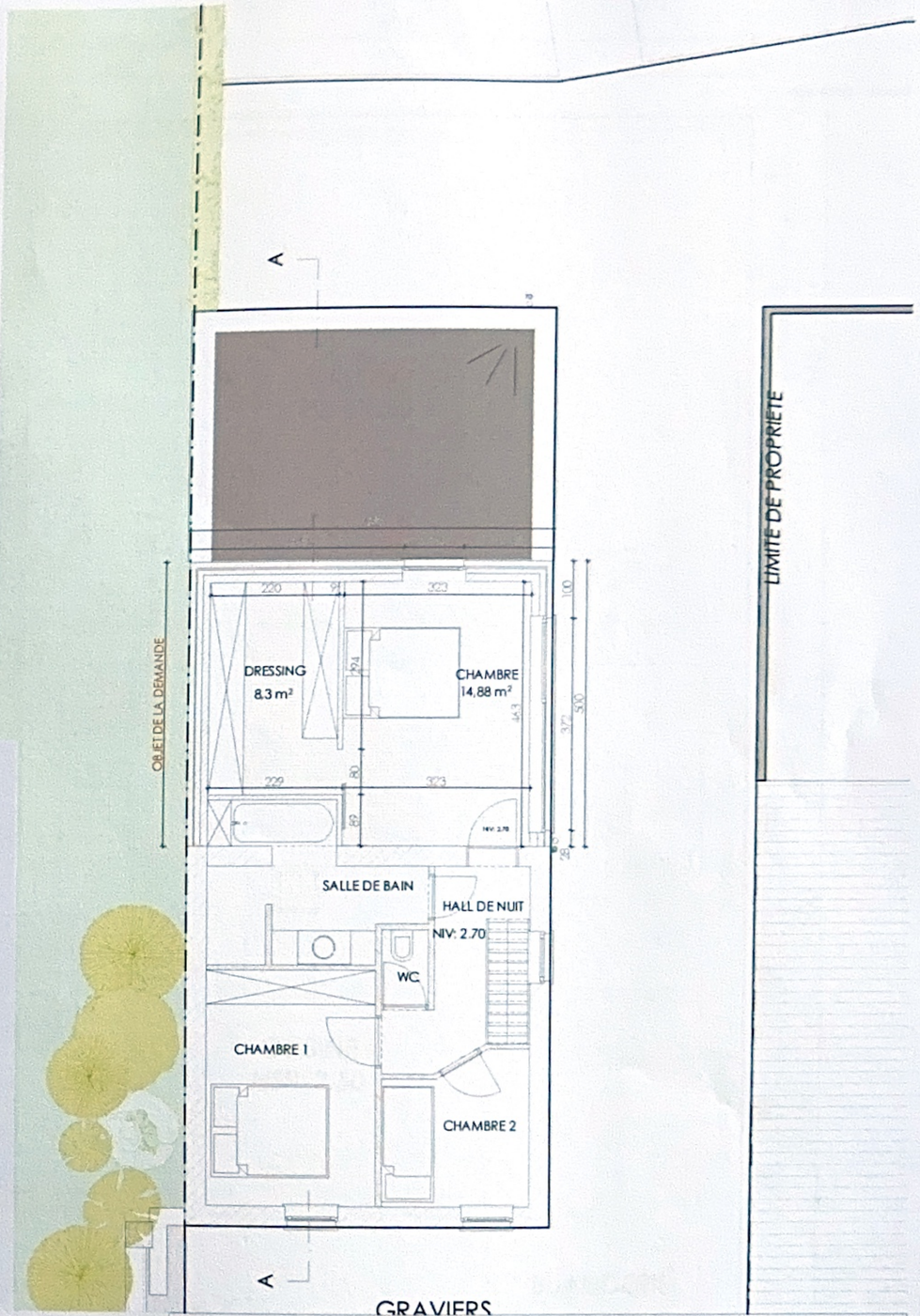

R+1 / Situation projetée Ech: 1/100

T-017

Rue du Village, 55
5310 Noville sur Mehaigne

Objet des travaux
Extension d'une habitation unifamiliale
Rue du Village, 55
5310 Noville sur Mehaigne

Phase
PU

Date
22/12/2020

Modification:
/

Date modif.
/

PLAN 1er ETAGE
Situation existante et projetée

Echelle: 1/100
Unité:
8 /16

Architecte:
Rue du Fays, 23
5336 Courrière
T 0494 610 475
E ropson.thomas@gmail.com

LIMITE DE PROPRIETE

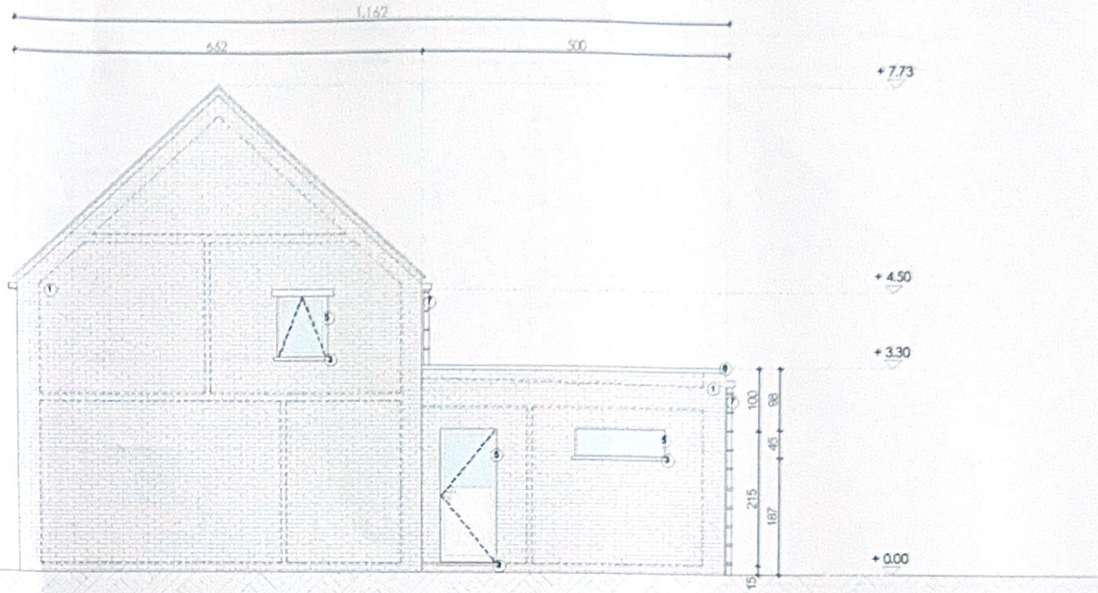

FACADE LATERALE/ Situation projetée Ech: 1/100

LIMITE DE PROPRIETE

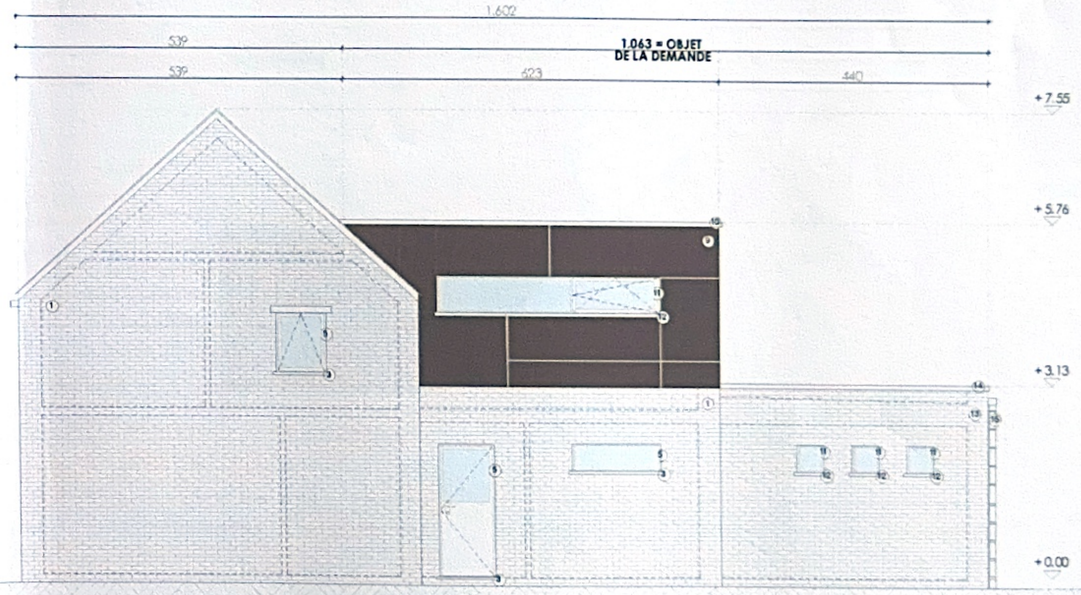

FACADE LATERALE / Situation projetée Ech: 1/100

LISTE DES MATERIAUX

Matériaux existants

1. Briques ton rouge-brun
2. Soubassement en béton
3. Seuil en pierre
4. Linteau en bois
5. Menuiserie extérieure teinte grise-verte
6. Toiture en tuiles
7. Tuyau de descente en zinc
8. Couvre-mur en pierre

Matériaux projetés

9. Panneaux Trespa, teinte grise
10. Couvre-mur en aluminium
11. Menuiserie extérieure, teinte grise-verte (idem existant)
12. Seuil en pierre
13. Briques teinte rouge-brune, idem existant
14. Couvre mur en pierre
15. Tuyaux de descente en zinc

T-017

Rue du Village, 55
5310 Noville sur Mehaigne

Objet des travaux

Extension d'une habitation unifamiliale

Rue du Village, 55
5310 Noville sur Mehaigne

Phase
PU

Modification:
/

FACADE LATERALE DROITE
Situation existante & projetée

Architecte:

Rue du Fays, 23
5336 Courrière
T 0494 610 475
E ropson.thomas@gmail.com

Date
22/12/2020

Date modif.
/

Echelle: 1/100

Unité:

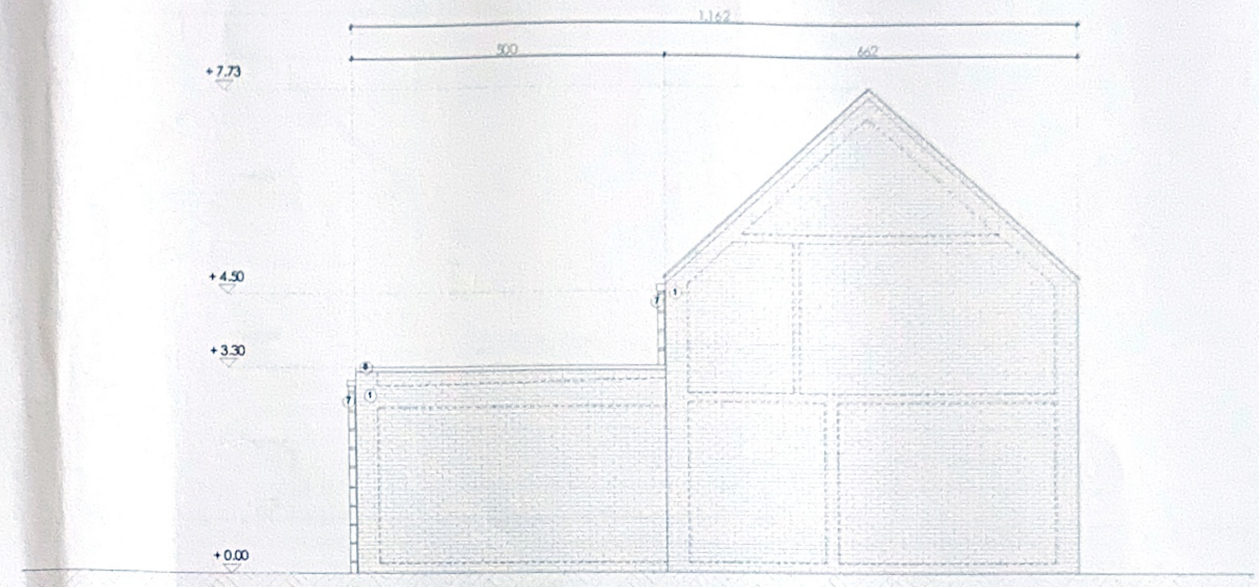

FACADE LATERALE/ Situation projetée Ech: 1/100

LISTE DES MATERIAUX

Matériaux existants
1. Briques ton rouge-brun
2. Soubassement en béton
3. Seuil en pierre
4. Linteau en bois
5. Menuiserie extérieure teinte grise-verte
6. Toiture en tuiles
7. Tuyau de descente en zinc
8. Couvre-mur en pierre

Matériaux projetés
9. Panneaux Trespa, teinte grise
10. Couvre-mur en aluminium
11. Menuiserie extérieure, teinte grise-verte (idem existant)
12. Seuil en pierre
13. Briques teinte rouge-brune, idem existant
14. Couvre mur en pierre
15. Tuyaux de descente en zinc

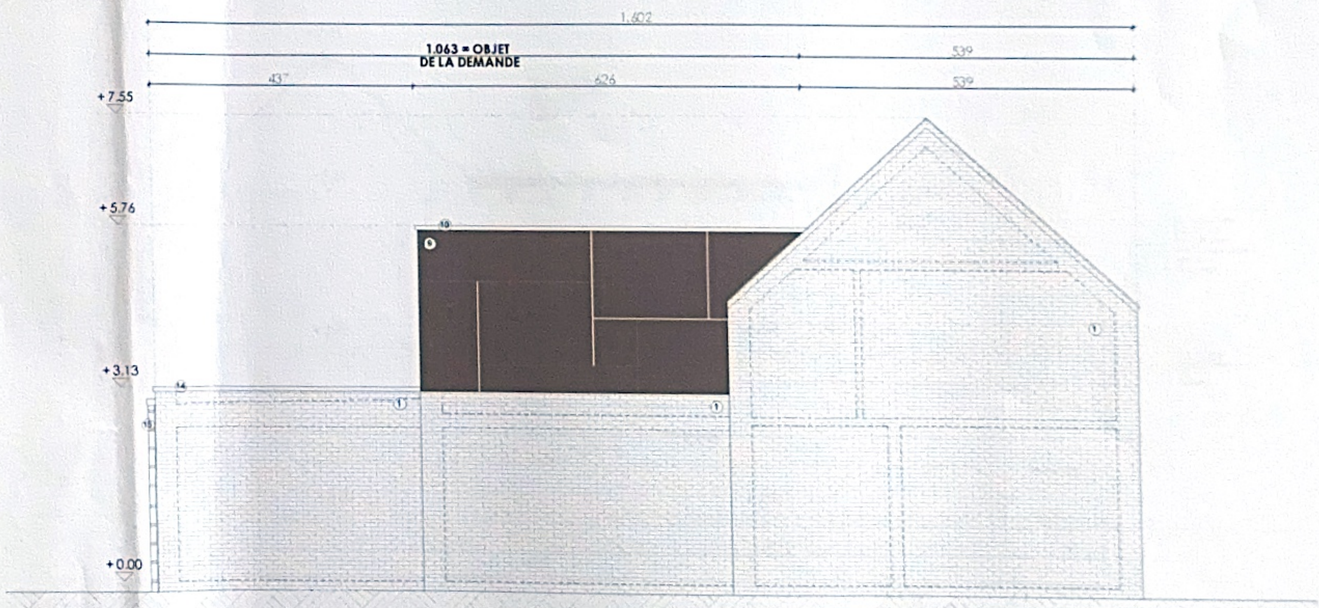

FACADE LATERALE / Situation projetée Ech: 1/100

T-017

Rue du Village, 55
5310 Noville sur Mehaigne

Objet des travaux
Extension d'une habitation unifamiliale
Rue du Village, 55
5310 Noville sur Mehaigne

Phase
PU

Modification:
/

FACADE LATERALE GAUCHE
Situation existante & projetée

Date
22/12/2020

Date modif.
/

Echelle: 1/00

Unité:

14 /16

Architecte:
Rue du Fays, 23
5336 Courrière
T 0494 610 475
E ropson.thomas@gmail.com